

05.06.1996 - Sven Storbeck beim Aufmaß
des Glockenstuhls der Maria

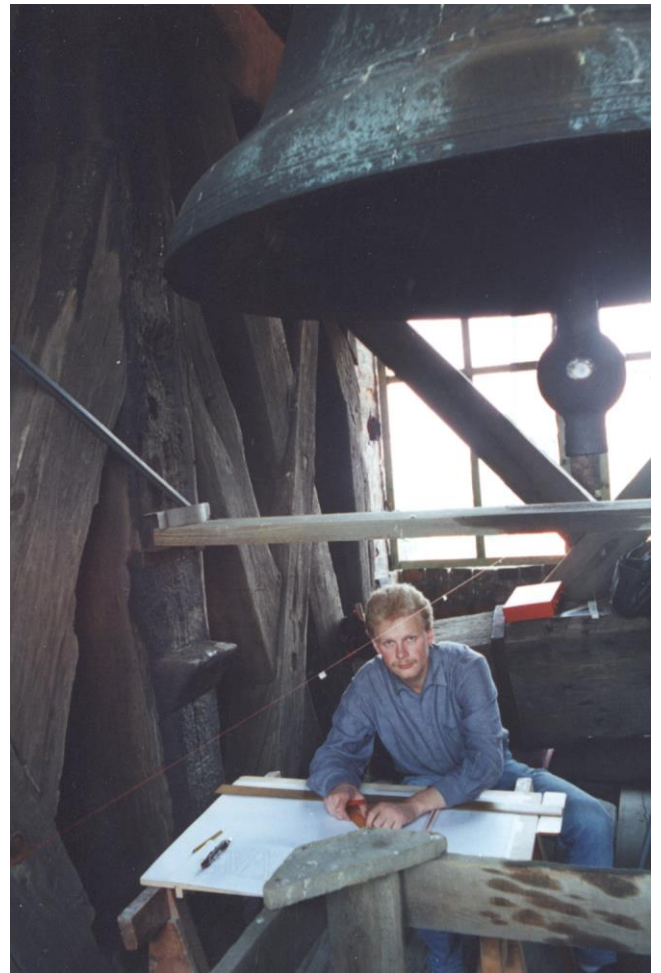

30.05.1996 - Maria am Stahljoch



30.05.1996 - Detail der Aufhängung



03.06.1996 - abgebautes Holzjoch der Maria im Glockenstuhl



30.05.1996 - Glockenstuhl Maria von Nord



30.05.1996 - Glockenstuhl Maria von Süd



18.06.1997 - Maria von Gert van Wou nach der Abnahme



18.06.1997 Maria - verzierter Kronenhenkel



18.06.1997 Maria - Strahlenkranzmadonna und lateinische Jahresangabe 1490



20.06.1997 - Holzjoche der Faulen Anna und der Neuen Glocke im Kirchenschiff von St. Marien vor der Aufarbeitung



20.06.1997 - demontiertes Stahljoch der Maria



18.06.1997 - Lager des Stahljoches der Maria



02.07.2001 Südturm Nordseite Ebene 7



02.07.2001 Südturm N-O-Seite Ebene 7



02.07.2001 Südturm Nordseite Ebene 7



03.06.1996 - Neue Glocke von 1616 im Nordturm



09.07.2000 - Nordturm nach Nordosten



09.07.2000 - Nordturm, Glockenstuhl nach unten



09.07.2000 - Nordturm, Treppe unter Glockenstuhl



09.07.2000 Nordturm -
Auflagerebene Glockenstuhl



09.07.2000 Nordturm - lose
Eckverbindung Glockenstuhl



09.07.2000 Nordturm -
Glockenstuhl, gezimmerte
Schwellverbindungen und
alten Reparaturstellen mit
Eisenbolzen und -ankern



12.02.2000 - Wand zwischen Nord- und Mittelturn, Ebene 5: Schaltkasten der alten elektrischen Geläuteschaltung



03.06.1996 - Nordturm Ausgang Ebene 5 zu 6



03.06.1996 - Nordturm, Verbindung zum Mittelturn



05.06.1996 - handgeläutete Vespertglocke im Südturm, Ebene 5



30.05.1996 - Vespertglocke von oben mit Aufhängung am Ritterschen System



30.05.1996 - Mittelteilung des Kastenglockenstuhles der Anna und der Vespertglocke

30.05.1996 Südturm -
zweiteiliger Kastenglocken-
stuhl von oben,
Blick nach Nord-Westen



30.05.1996 Südturm - Faule
Anna (links) am Stahljoch
und Vespertglocke (rechts)
am Ritterschen System



31.12.1998 Südturm -
Mittelschwelle unter dem
Glockenstuhl, Blick im
Aufgang nach Süden



31.12.1998 Südturm -
Grundschwellen des
Glockenstuhles,
Süd-Ost-Ecke



20.06.1997 Südturm -
altes Glockenjoch (der
Anna?) unter dem
Glockenstuhl verbaut,
Süd-West-Ecke



30.05.1996 - Signierglocken
von 1497 (Hermann Vogel)
und 1522 im Südturm



30.05.1996 - Signierglocken im Südturm,
abgestellt unter dem ehemaligen Chorgeläut



12.02.2000 Südturm - Rest des ehemaligen
Chorgeläutes in der östlichen Schallöffnung



12.02.2000 Südturm - Glockenstuhl
östliche Randstütze der Mittelteilung



12.02.2000 Südturm -
östliche Schallöffnungen mit ehemaligem
Chorgeläut



12.02.2000 Südturm - ehemaliges Chorgeläut zwischen dem Glockenstuhl
(Randstütze sh. oben links) und den östlichen Schallöffnungen (sh. oben rechts)



2.7.2001 Südturm - Ostseite Ebene 6

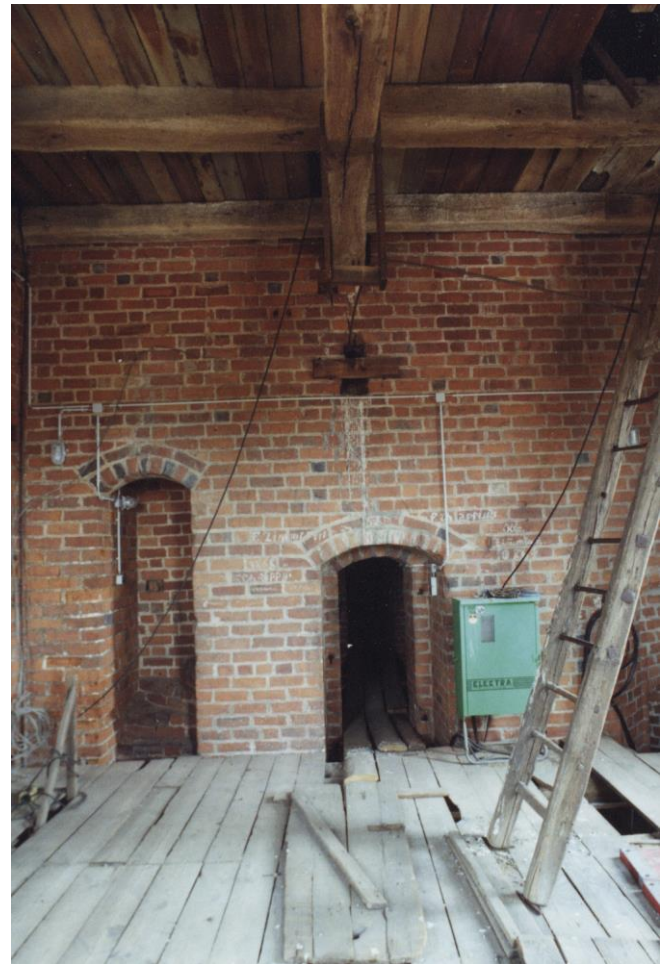

02.07.2001 Südturm - Nordseite Ebene 6

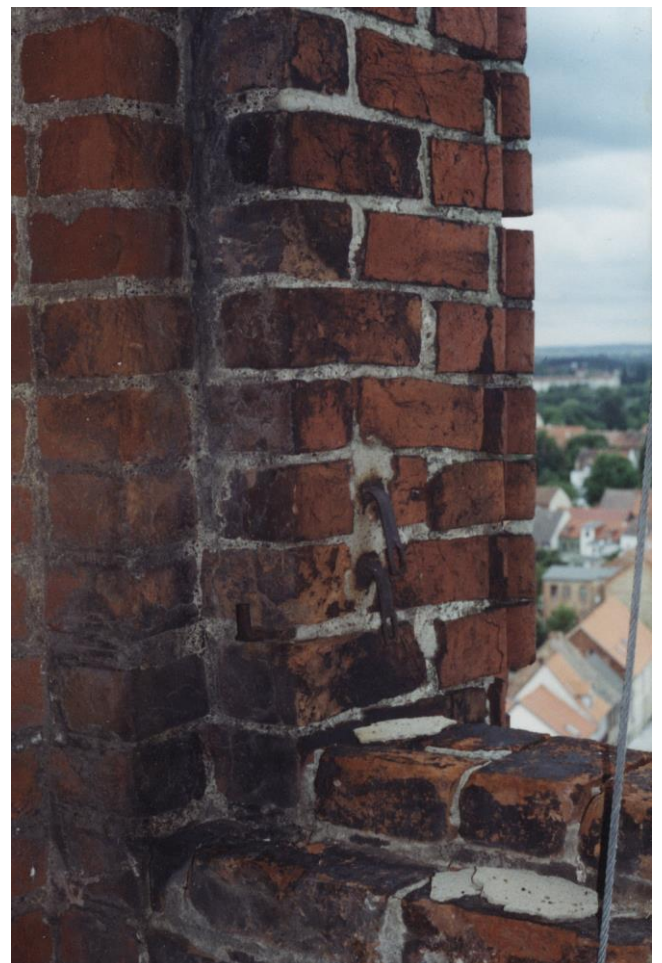

02.07.2001 Südturm -
Fenster in der Westseite Ebene 6



02.07.2001 Nordturm - Kamin Ostseite Ebene 7



02.07.2001 Nordturm -Treppe Südseite Ebene 6



02.07.2001 Nordturm - Südseite Ebene 7



02.07.2001 Nordturm - Nordseite Ebene 7



10.06.1997 Mittelturn, Ebene 0 -
Westseite (Turmfront) nach oben



31.05.1997 Mittelturn, Ebene 0 -
Blick nach Westen (Turmfront) mit Zugang



16.11.1996 Mittelturn, Ebene 0 - Schlupftür
im vermauerten Westportal von innen



12.02.2000 Mittelturn - Ebene 3 (ohne Decke) mit Blick vom Süd- zum Nordturn



12.02.2000 Mittelturn - Ebene 2 (Standort des alten Blasebalges der Orgel) mit kreisrundem Fenster in der westlichen Turmfront



12.02.2000 Mittelturn - Blick von Ebene 3 (ohne Decke) auf die provisorische Zwischendecke über dem Blasebalg



09.07.2000 - Mittelurm Ebene 4
Blick vom Süd- zum Nordturm



06.11.1996 - Mittelurm Ebene 4
Blick nach oben zur Glockenebene



09.07.2000 Mittelurm - Blick von Ebene 4 durch die Montageöffnung
nach unten



09.07.2000 - Mittelturn Ebene 6



09.07.2000 Nordturn Ebene 6 - Wendeltreppe



09.07.2000 - Nordturn Ebene 6 mit Uhrenstube



02.07.2001 - Nordturn Ebene 6, Westfenster



31.08.1998 - Stundenglocke zwischen den Türmen vor der Abnahme



31.08.1998 - Stundenglocke von 1481 nach der Abnahme: im Kirchenschiff von St. Marien



31.08.1998 - Stundenglocke vor der Abnahme (von der Hängerüstung aus fotografiert): Detail der Aufhängung und lateinische Umschrift



03.06.1996 Dachreiter auf der Brücke - Blick nach oben mit Viertelschlaglocke



03.06.1996 - Viertelschlaglocke (Signierglocke von um 1250) im Dachreiter auf der Brücke



10.05.1996 - Windgasse zwischen Turmfront und Rathaus: vermauertes Westportal und Außentreppe



09.07.2000 - Südturm Ebene 1
Eingang an der Außentreppe Windgasse



04.04.1996 - Turmsockel aus behauenen Findlingen und Außentreppe zum Südturm



07.06.1996 - Turmobergeschosse von Osten
 Brücke mit Stundenschlagglocke und Dachreiter mit Viertelschlagglocke
 Ziffernblatt der Turmuhr



19.05.2000 Nordturm Ebene 6 - Zeigerantrieb
 des Ziffernblattes der westlichen Turmfront

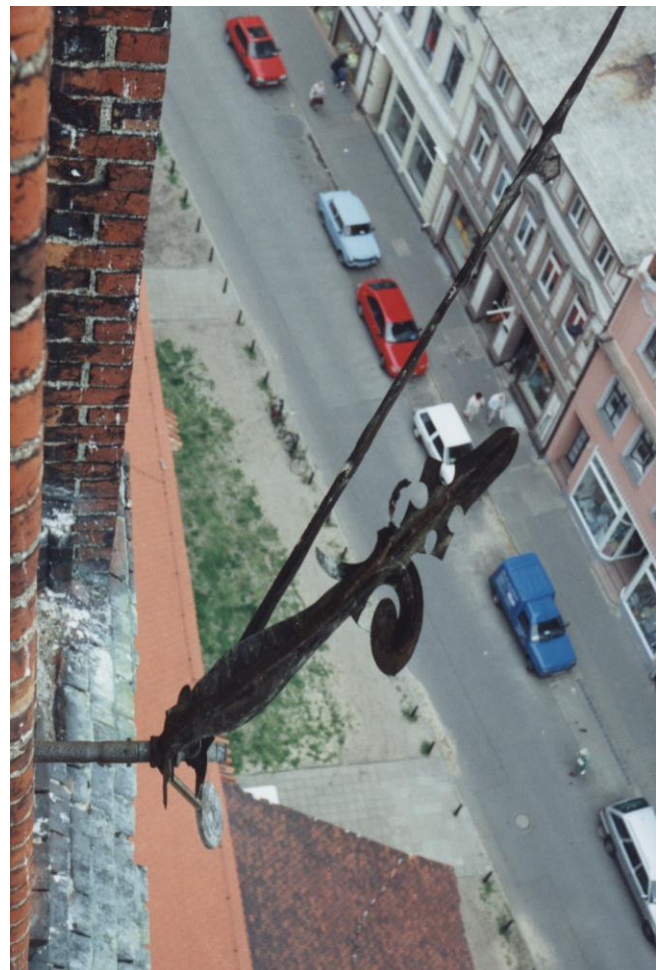

30.05.1996 Südturm Ebene 6 - Zeiger der
 Turmuhr und fehlendes Ziffernblatt



Marktplatz Stendal mit Marienkirche und Rathaus am 18.03.1996

**Fotodokumentation von Sven Storbeck (ab 1996):
Türme und Geläute vor und zu Beginn der Sanierung**